Amt für Geoinformation
ThurGIS Viewer

Plan 5 Friltschen-Weingarten Neuberg

18 Stk.

Thurgau

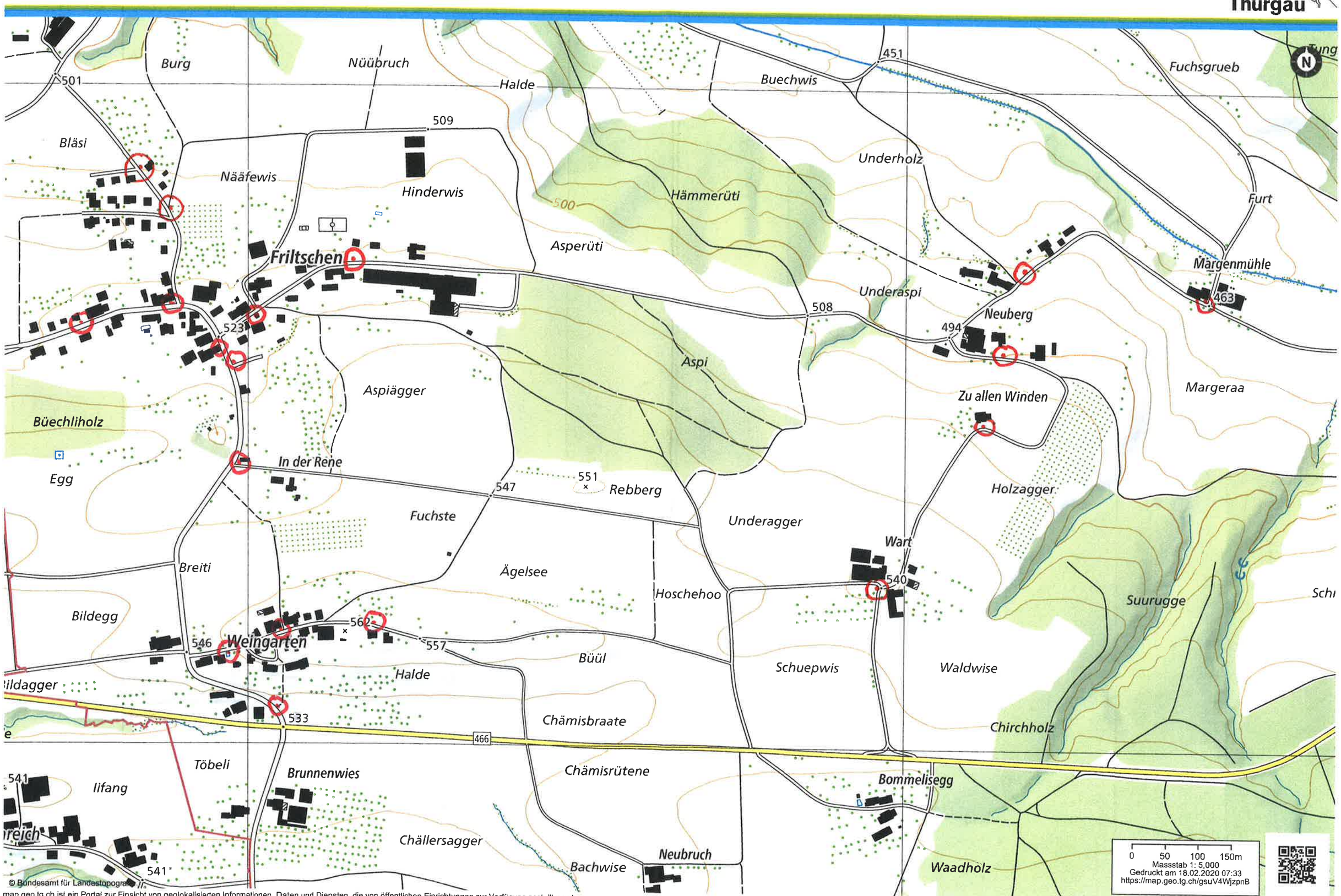

© Bundesamt für Landestopografie

map.geo.tg.ch ist ein Portal zur Einsicht von geolokalisierten Informationen, Daten und Diensten, die von öffentlichen Einrichtungen zur Verfügung gestellt werden
Haftung: Für die inhaltliche Richtigkeit, Genauigkeit, Aktualität, Zuverlässigkeit und Vollständigkeit der veröffentlichten Informationen kann keine Gewährleistung übernommen werden. Quelle: Kantonale Verwaltung Thurgau, Copyright: Amt für Geoinformation Kanton Thurgau, geoinformation.tg.ch/disclaimer