

TG_2155A Weinfelderstr.8 9517 Mettlen
2'726'769 / 1'266'180



0 200 400 600m
 Massstab 1: 25.000
 Gedruckt am 29.03.2022 12:53
<https://s.geo.admin.ch/9700aa24d6>

Plan für das Grundbuch

Bussnang

30.03.2022
 Masstab 1:500
 0 10 20 Meter

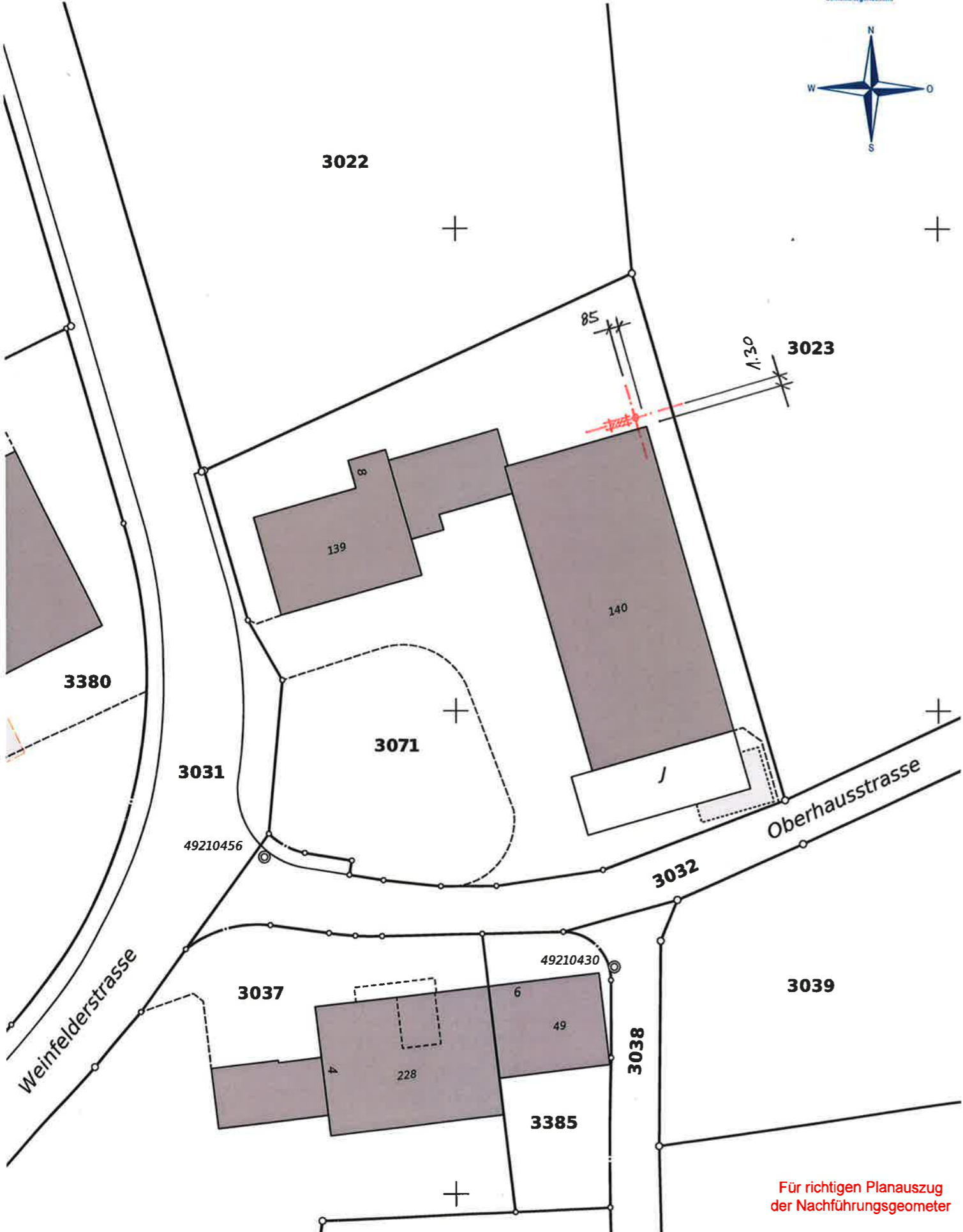

Für richtigen Planauszug
 der Nachführungsgeometer

© Für die Publikation oder Vervielfältigung dieses Planes ist eine Bewilligung beim Amt für Geoinformation, Kanton Thurgau einzuholen.

nr+p
 Ingenieure
 Sänktelstrasse 6
 8570 Weinfelden
 Tel. 071 626 26 10
 weinfelden@nrpag.ch

BAUHERR:
 SALT MOBILE SA
 RUE DU CAUDRAY 4
 1020 RENENS 1

Salt Mobile SA
 André Leuenberger
 Project Manager Estates
 ORT: RENENS

GRUNDEIGENTÜMER:
 MOOSER IMMO AG
 WILERSTRASSE 23
 8575 ISTIGHOFEN

DATUM: 20.4.2022 ORT: ISTIGHOFEN

PROJEKTVERFASSER:
 TM CONCEPT AG
 DELFTERSTRASSE 12
 5000 AARAU

ENGINEERING
 DATUM: 1.4.2022 ORT: AARAU
 Delfterstrasse 12, CH-5000 Aarau

SITUATION		NETWORK PROVIDER:	
METTLER		SALT MOBILE SA	
WEINFELDERSTRASSE 8, 9517 METTLER		RUE DU CAUDRAY 4	
SITE NR. TG_2155A		PAGE	
		Salt. CASE POSTALE CH-1020 RENENS FON +41 (0)21 216 10 10 FAX +41 (0)21 216 15 15	