

baubjekt	ersatzbau altenwohnung warth, 9504 frittschen	(parz. 1176)
bauherr/ grundigentümer	engeli hans, warth 6, 9504 frittschen	
projektverfasser	krattiger holz- und elementbau, hessenbohstr. 16, 8512 lustdorf	

datum	22.02.2025	<p>projekt baueingabe situation</p>
massstab	1:500	
plan gr./nr.	30x60cm / 01	
gezeichnet	ob	
revidiert		

ort	datum	unterschrift
warth		(bauherr/grundigentümer)
lustdorf		(projektverfasser)

- legende**
- neu
 - bestehend
 - abbruch

±0.00 = 537.40 müM

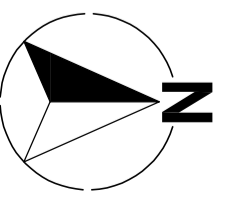

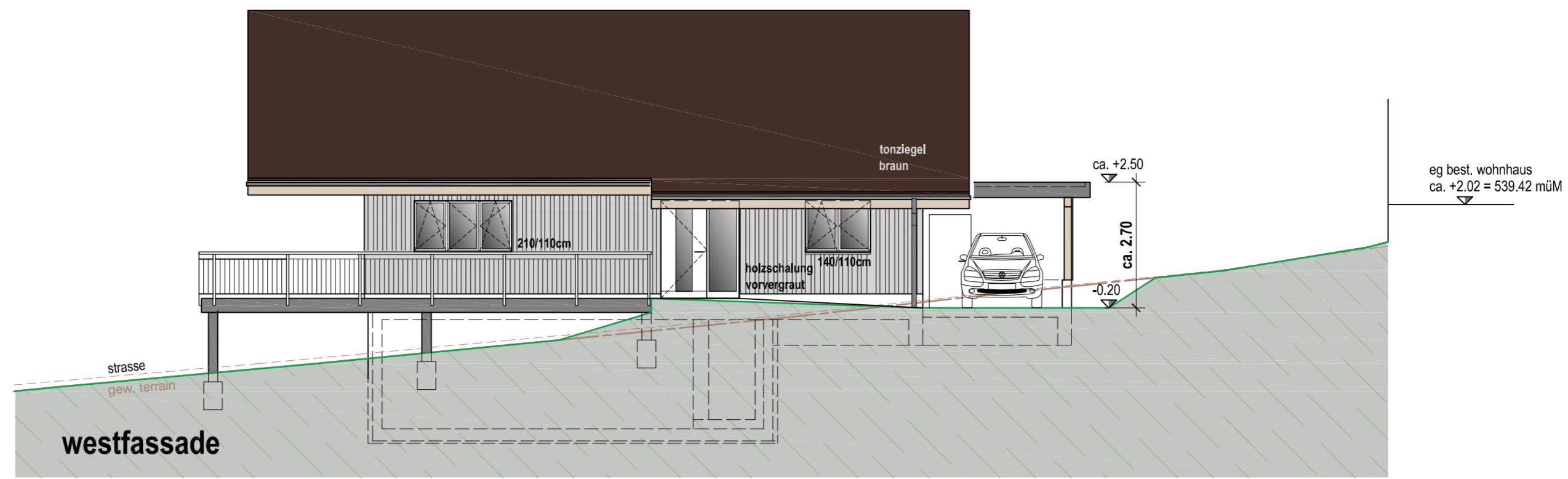

westfassade

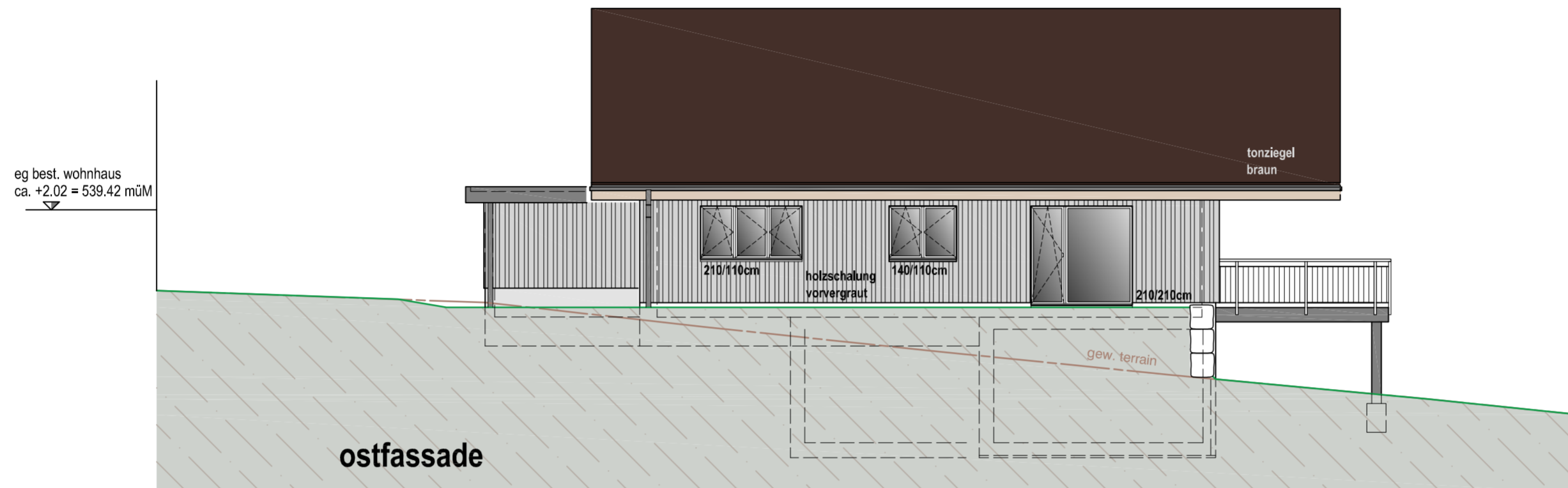

ostfassade

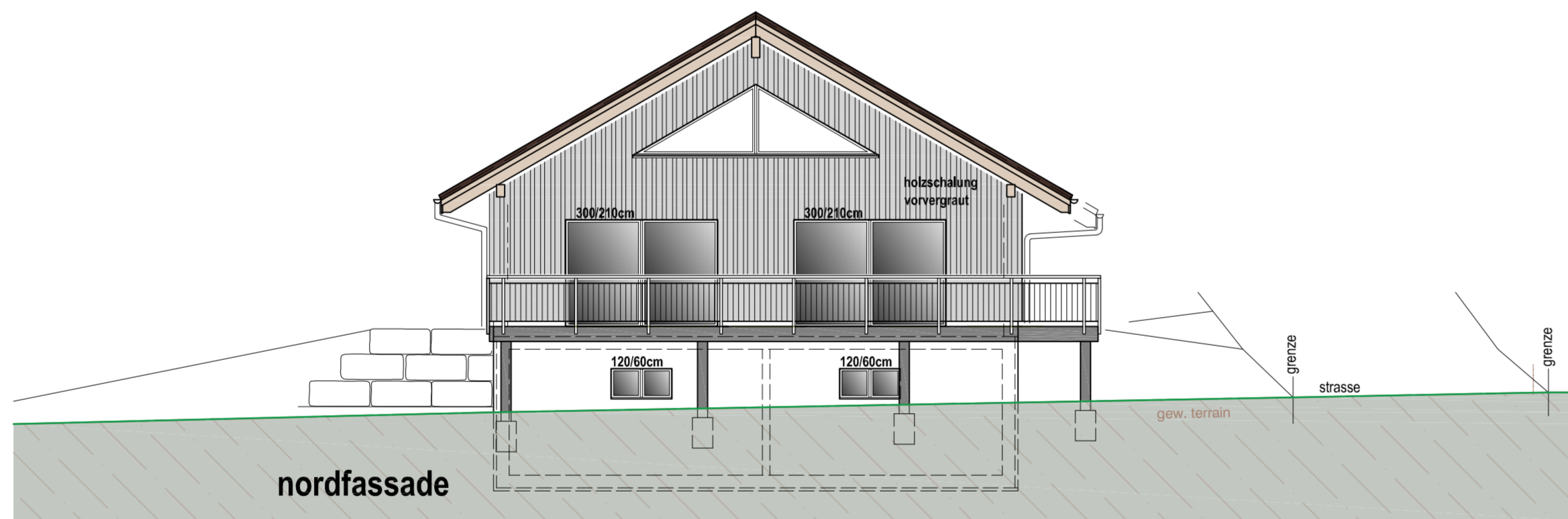

nordfassade

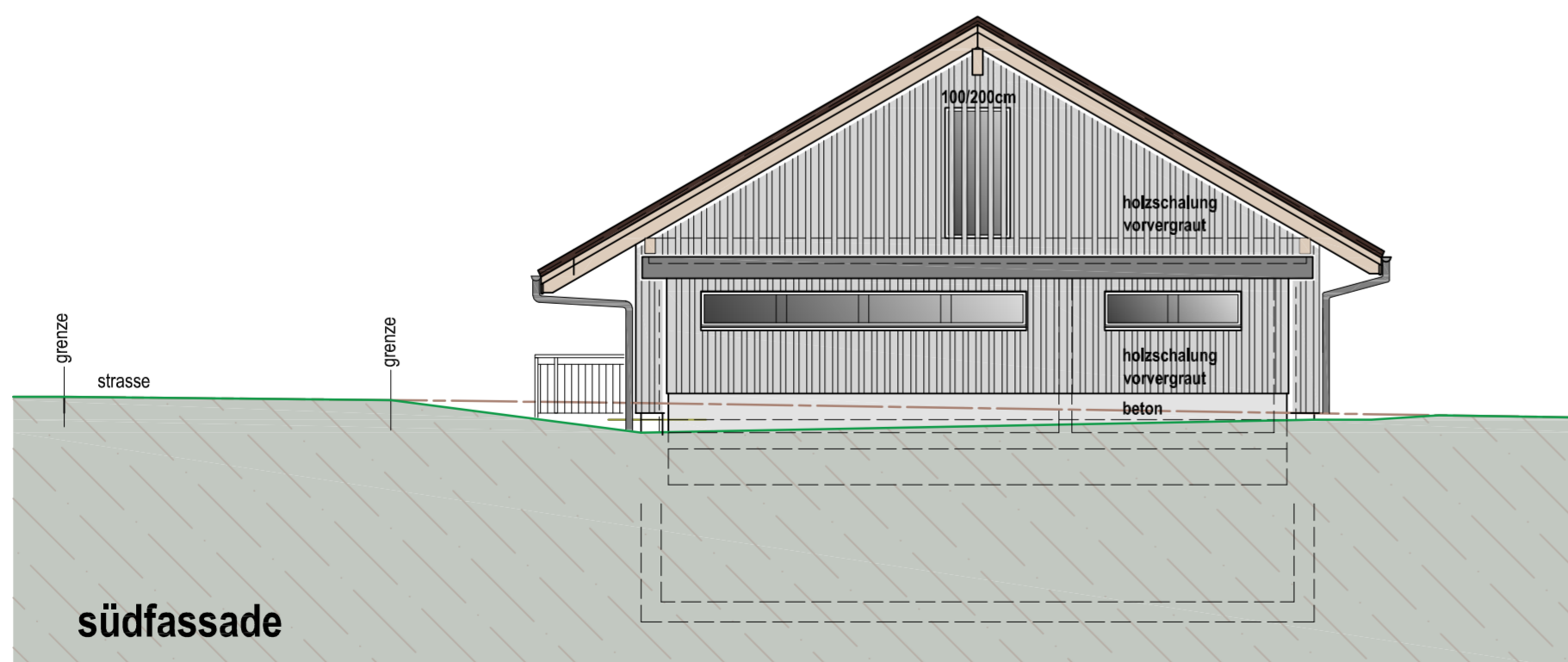

südfassade

bauobjekt	ersatzbau altenwohnung warth, 9504 frittschen (parz. 1176)
bauherr/ grundeigentümer	engeli hans, warth 6, 9504 frittschen
projektverfasser	krattiger holz- und elementbau, hessenbohlstr. 16, 8512 lustdorf

datum	22.02.2025	projekt baueingabe fassaden
massstab	1:100	
plan gr./nr.	60x60cm / 03	
gezeichnet	ob	
revidiert		

ort	datum	unterschrift
warth		_____ (bauherr/grundeigentümer)
lustdorf		_____ (projektverfasser)

legende

- neu
- bestehend
- abbruch
- best. terrain
- neues terrain

±0.00 = 537.40 müM

