



**Egli Architektur**

**Walter Egli**  
9535 Wilen bei Wil

Im Lerchenfeld 2  
www.egliarchitektur.ch

Bauherrschaft: .....

Grundeigentümer: .....

Bauobjekt: Neubau 13 Reiheneinfamilienhäuser, Schulstrasse, 9504 Frittschen TG  
Bauherrschaft: Dr. Markus + Natascha Wiesli, Schulstrasse 18, 9504 Frittschen TG

Dat.: 16.01.2025  
Pl. Gr.: 21/30

Projektverfasser: .....

**Situation**

**Mst.: 1:500**

Datum: .....

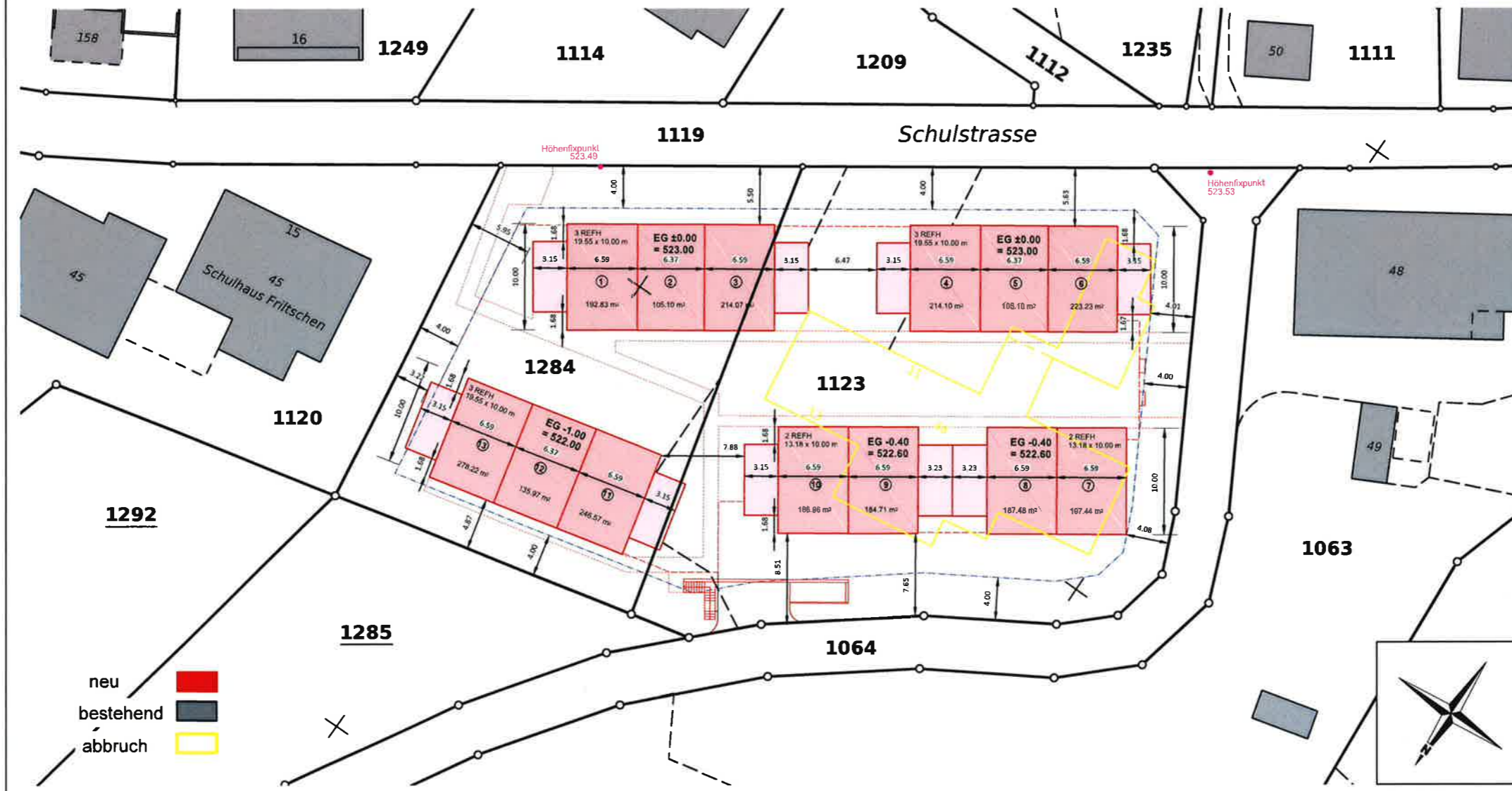



Haus 1,2,3,4,5,6 ±0.00 = 523.00

Haus 7,8,9,10 -0.40 = 522.60

Haus 11,12,13 -1.00 = 522.00

Schulstrasse

Stellfläche Feuerwehr 6 x 11m

Stellfläche Feuerwehr 6 x 11m

Parzellenfläche gesamt  
2'985.23 m<sup>2</sup>

Freifläche 303.12 m<sup>2</sup>  
(min. 10% von Parzellenfläche)

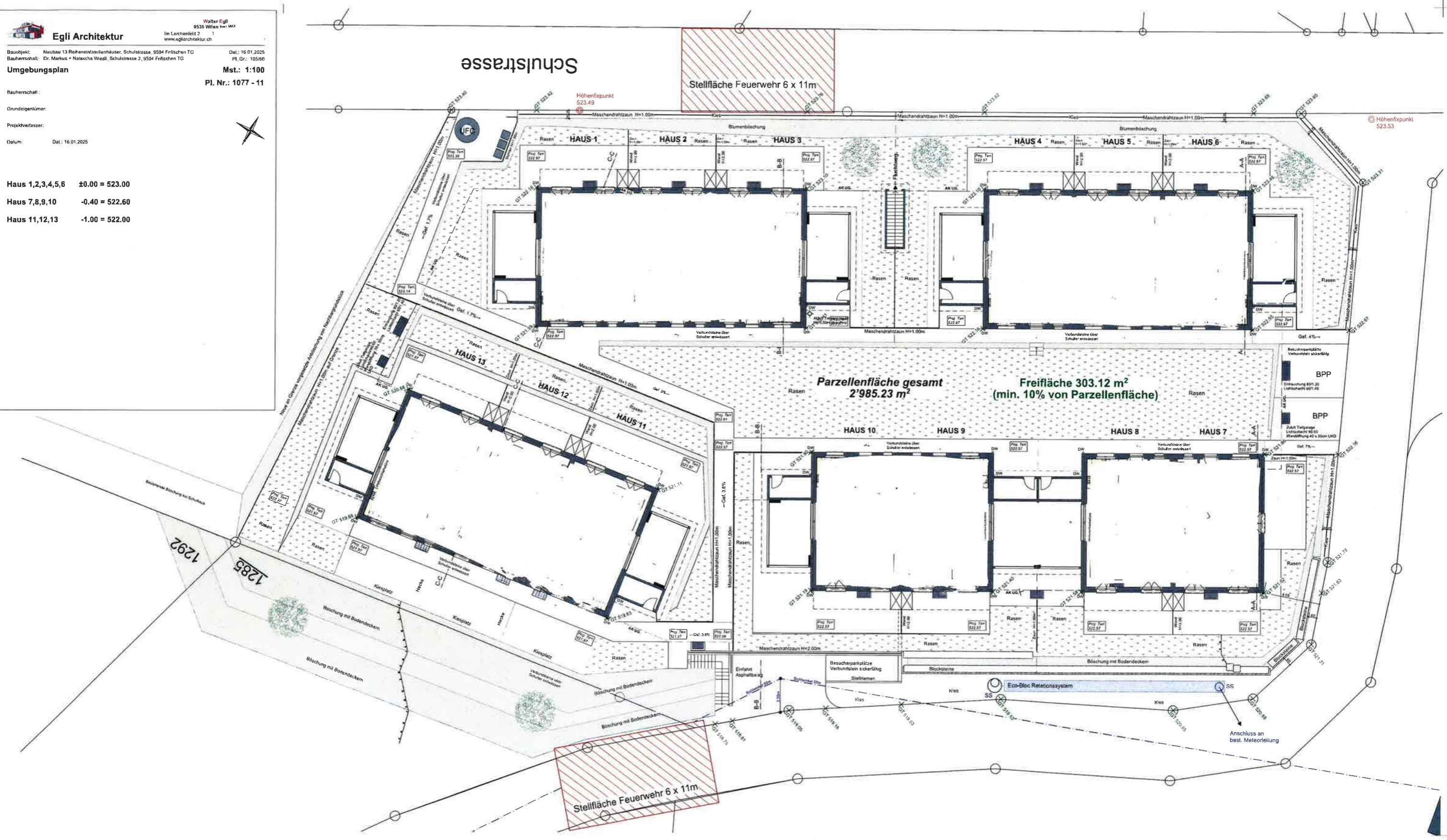



Haus 1,2,3,4,5,6 ±0.00 = 523.00

Haus 7,8,9,10 -0.40 = 522.60

Haus 11,12,13 -1.00 = 522.00



OSTFASSADE HAUS 1 1:100

OSTFASSADE HAUS 13 1:100

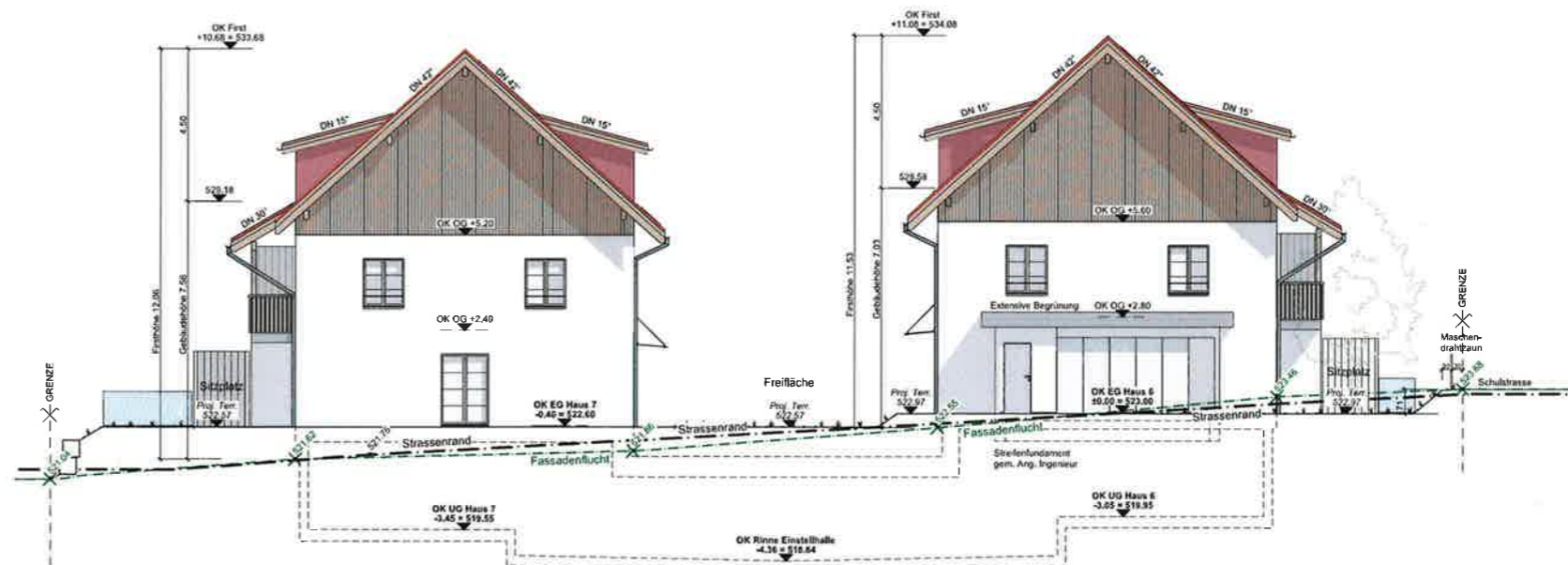

WESTFASSADE HAUS 7 1:100

WESTFASSADE HAUS 6 1:100

Haus 1,2,3,4,5,6	±0.00 = 523.00
Haus 7,8,9,10	-0.40 = 522.60
Haus 11,12,13	-1.00 = 522.00



SÜDFASSADEN HÄUSER 6,5,4 1:100

SÜDFASSADEN HÄUSER 3,2,1 1:100



SÜDFASSADEN HÄUSER 7 + 8 1:100

SÜDFASSADEN HÄUSER 9 + 10 1:100

SÜDFASSADEN HÄUSER 11,12,13 1:100



Haus 1,2,3,4,5,6 ±0.00 = 523.00

Haus 7,8,9,10 -0.40 = 522.60

Haus 11,12,13 -1.00 = 522.00



NORDFASSADE HÄUSER 1,2,3 1:100

NORDFASSADE HÄUSER 4,5,6 1:100



NORDFASSADE HÄUSER 13, 12, 11 1:100

NORDFASSADE HÄUSER 10 + 9 1:100

NORDFASSADE HÄUSER 8 + 7 1:100



Haus 1,2,3,4,5,6	±0.00 = 523.00
Haus 7,8,9,10	-0.40 = 522.60
Haus 11,12,13	-1.00 = 522.00



SÜDFASSADEN HÄUSER 3,2,1 1:100

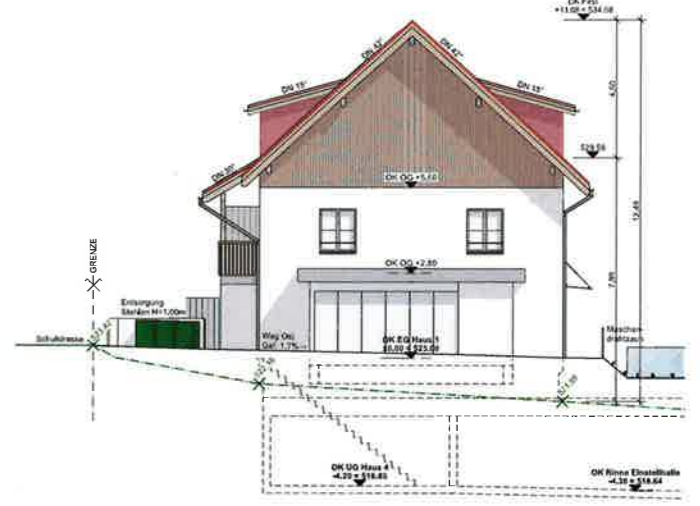

OSTFASSADE HAUS 1 1:100

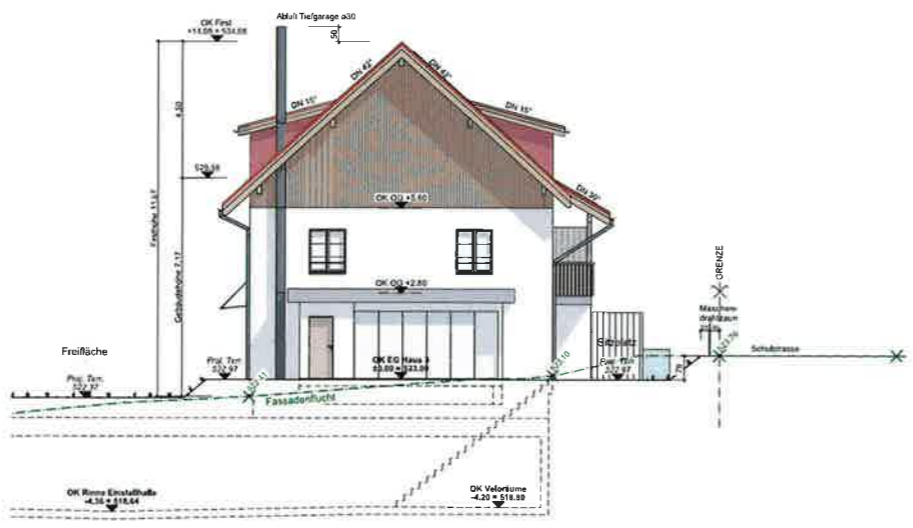

WESTFASSADE HAUS 3 1:100



NORDFASSADE HÄUSER 1,2,3 1:100



Haus 1,2,3,4,5,6	±0.00 = 523.00
Haus 7,8,9,10	-0.40 = 522.60
Haus 11,12,13	-1.00 = 522.00



SÜDFASSADEN HÄUSER 6,5,4 1:100



OSTFASDADE HAUS 4 1:100

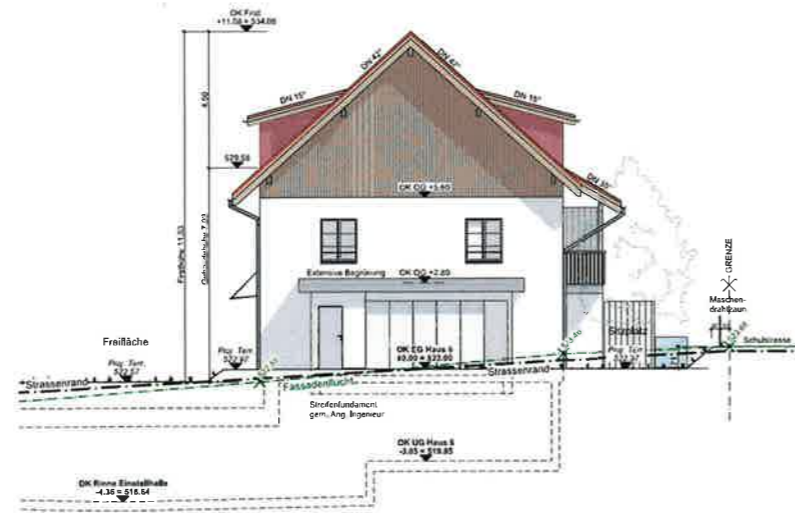

WESTFASDADE HAUS 6 1:100



NORDFASDADE HÄUSER 4,5,6 1:100

**Egli Architektur**  
 Walter Egli  
 9535 Wilen bei Wil  
 Im Lerchenfeld 2 Tel. 079 566 07 80  
 www.egliarchitektur.ch info@egliarchitektur.ch

Bauobjekt: Neubau 13 Reiheneinfamilienhäuser, Schulstrasse, 9504 Frillichen TG  
 Bauherr: Dr. Markus + Natalcha Wessli, Schulstrasse 2, 9504 Frillichen TG  
 Datum: 16.01.2025  
 Pl. Gr.: 100/50  
 Mst.: 1:100  
 Pl. Nr.: 1077 - 06

Bauherrschaft:  
 Grundeigentümer:  
 Projektverfasser:  
 Datum: 16.01.2025

Haus 1,2,3,4,5,6 ±0.00 = 523.00  
 Haus 7,8,9,10 -0.40 = 522.60  
 Haus 11,12,13 -1.00 = 522.00





SÜDFASSADEN HÄUSER 7 + 8 1:100

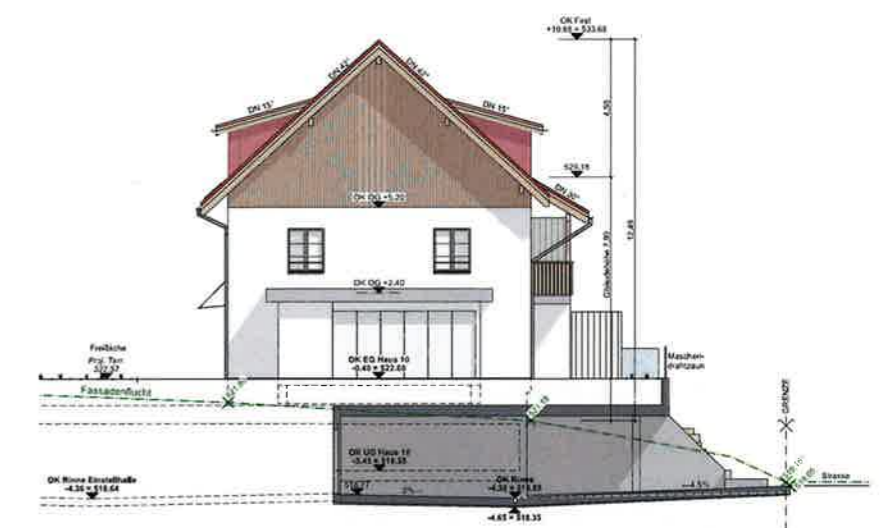

SÜDFASSADEN HÄUSER 9 + 10 1:100

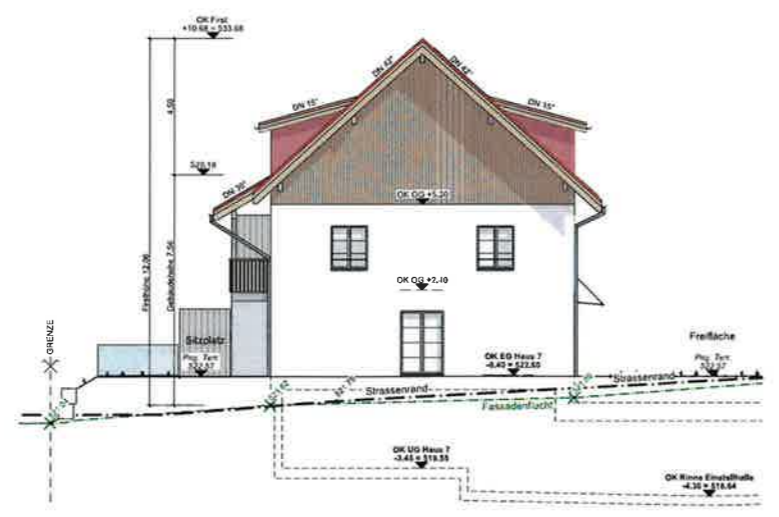

OSTFASSADE HAUS 10 1:100



WESTFASSADE HAUS 7 1:100



NORDFASSADE HÄUSER 10 + 9 1:100

NORDFASSADE HÄUSER 8 + 7 1:100





Haus 1,2,3,4,5,6	±0.00 = 523.00
Haus 7,8,9,10	-0.40 = 522.60
Haus 11,12,13	-1.00 = 522.00



SÜDFASSADEN HÄUSER 11,12,13 1:100

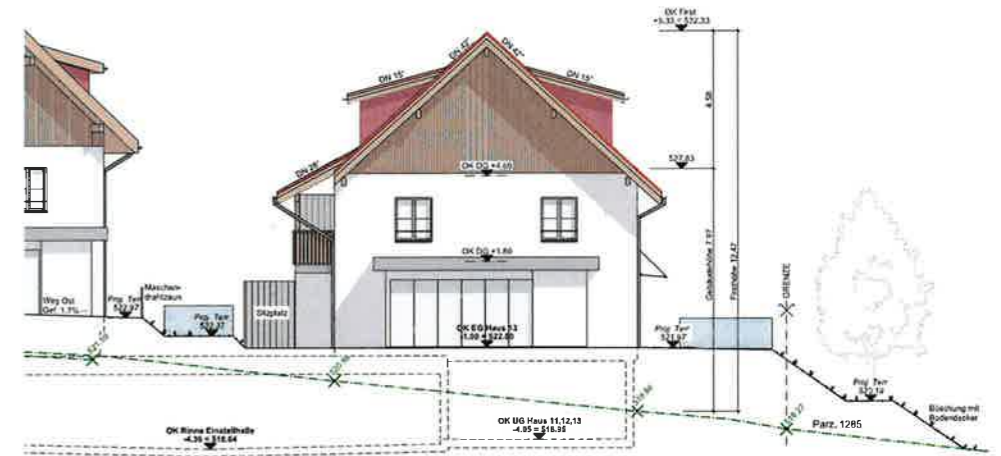

OSTFASSADE HAUS 13 1:100

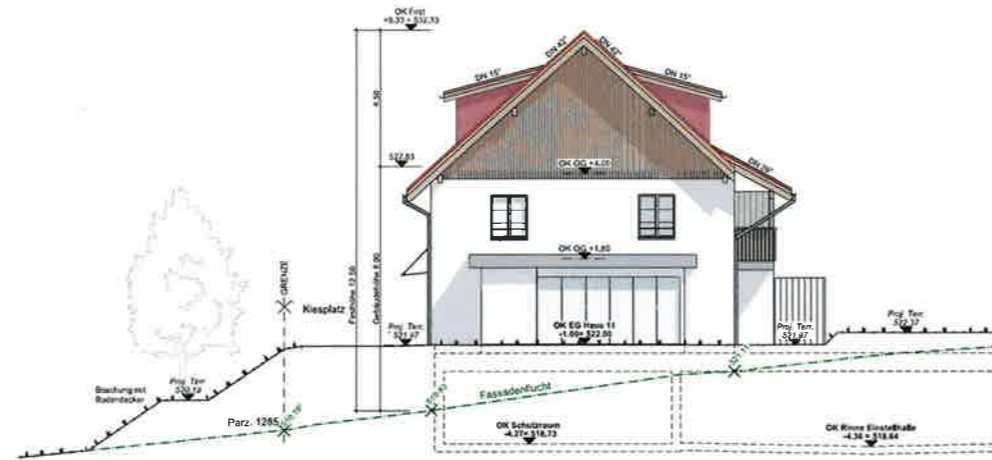

WESTFASSADE HAUS 11 1:100



NORDFASSADE HÄUSER 13,12,11 1:100