



AUFLAGE EINER BAUEINGABE

Baugesuch Nr.	24.11-49
Bauherr:	Stutz Irene Ghürststrasse 8 9503 Stehrenberg
Bauvorhaben:	Ersatz Stückholzheizung durch Luft/Wasser Wärmepumpe
Projektverfasser:	Gebäudetechnik Bründler GmbH Himmenreich 13 9562 Märwil
Parz. Nr. / Ort:	2207 / 9503 Stehrenberg
Auflagefrist:	15.11.2024 bis 04.12.2024
Auflageort:	Bauamt / Gemeindeverwaltung Schulstrasse 1, 9565 Bussnang oder Homepage www.bussnang.ch

Detailangaben und nötige Betriebsdaten sind nur im Auflosedossier auf der Gemeindeverwaltung einsehbar.

Einsprache:

Während der Auflagefrist kann jedermann der ein schutzwürdiges Interesse hat, öffentlich- sowie privatrechtlich Einsprache gegen das Bauvorhaben erheben.

Einsprachen haben eine Begründung und einen Antrag zu enthalten und sind schriftlich an den **Gemeinderat** der Politischen Gemeinde Bussnang einzureichen.

[Stempel / Notizen Gemeinde]

[Stempel / Notizen Kanton]

auszufüllen

Gesuchsformular zur Beurteilung von Bauvorhaben

- Baugesuch
 Bauanfrage
 Vorentscheid
 Konzession / WNG-Bewilligung

Gemeinde Bussnang

GesuchstellerIn (Rechnung wird an diese Adresse ausgestellt)

Name, Vorname Stutz, Irene
 Strasse, Haus-Nr. Ghürststrasse 8 Beruf
 PLZ, Wohnort 9503 Stehrenberg E-Mail
 Telefon Privat Telefon Geschäft

GrundeigentümerIn

identisch mit Adresse GesuchstellerIn

Name, Vorname
 Strasse, Haus-Nr.
 PLZ, Wohnort E-Mail
 Telefon Privat Telefon Geschäft

ProjektverfasserIn

identisch mit Adresse GesuchstellerIn

Name, Vorname Gebäudetechnik Bründler GmbH
 Strasse, Haus-Nr. Himmenreich 13
 PLZ, Wohnort 9562 Märwil E-Mail
 Telefon Privat Telefon Geschäft

Bauvorhaben (bei Industrie- und Gewerbebauten Zweck angeben)

- Was Ersatz Stückholzheizung durch Luft/Wasser-Wärmepumpe
 Änderung eines schon bewilligten Gesuches
 Eingriff in ein geschütztes Objekt gemäss TG NHG § 7
 Neubau An- oder Aufbau Zweckänderung Abbruch
 Umbau Einbau Wiederaufbau

Kurzbeschreibung (Konstruktion / Material / Farben)

Fassade

 Dach

 Fenster

Lage

Strasse / Quartierbezeichnung / Flurname Ghürststrasse 8, Stehrenberg Parzellen-Nr. 2207
 Gebäudeversicherungs-Nr. Koordinaten /

Durch GesuchstellerIn oder ProjektverfasserIn

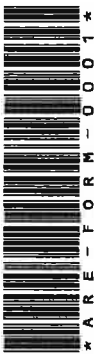

Durch GesuchstellerIn oder ProjektverfasserIn auszufüllen

Angaben zum Bauvorhaben

Ausnützungsziffer (AZ) / Geschossflächenziffer (GFZ) oder Baumassenziffer (BMZ) gemäss Projekt

AZ / GFZ BMZ Massg. anrechenbare Land- / Grundstücksfläche m²

Gebäudevolumen gemäss SIA-Norm [116 oder 416] m³

Kosten (zwingend auszufüllen)

Anlagekosten abzüglich Landkosten CHF

Gewünschte Anschlüsse

Wasser Elektrisch Anschlusswert

Gas Gemeinschaftsantenne

Kanalisation Telefon Glasfasernetz

Gewässerschutz

Vorgesehene Art der Abwasserbeseitigung

Betriebliche
Abwässer

Dach-/
Sickerwasser

Werden auf dem Grundstück Benzin, Mineralöle, Säuren, Laugen, Gifte, Jauche, Silowasser oder dergleichen verwendet, gelagert oder produziert?

Nein Ja Art

Menge Liter
kg

Heizungsart

Keine Neu Bestehend

Heizkessel Heizöl

Erdgas

Brennholz

Wärmepumpe Erdwärmesonden Anzahl Tiefe

Luft-Wasser bzw. Wasser-Wasser

Zivilschutz

Eigener Schutzraum Keine Baupflicht Ersatzbeitrag

Bemerkungen

Durch GesuchstellerIn oder ProjektverfasserIn auszufüllen

AnstösserInnen

Nord	Parz.-Nr.	EigentümerIn
	Parz.-Nr.	EigentümerIn
Ost	Parz.-Nr.	EigentümerIn
	Parz.-Nr.	EigentümerIn
Süd	Parz.-Nr.	EigentümerIn
	Parz.-Nr.	EigentümerIn
West	Parz.-Nr.	EigentümerIn
	Parz.-Nr.	EigentümerIn

Baugesuchsunterlagen

(vgl. § 51 Verordnung zum Planungs- u. Baugesetz, PBV RB 700.1)

- | | | | |
|---|--|---|--|
| <input checked="" type="checkbox"/> Situationsplan (Katasterplan) | <input type="checkbox"/> Kanalisationseingabe | | |
| <input type="checkbox"/> Geschossgrundrisse | <input type="checkbox"/> Schutzplatzsteuerung/Schutzraumeingabe | | |
| <input type="checkbox"/> Schnitt- und Fassadenpläne | <input checked="" type="checkbox"/> Lärmgutachten/Schallschutznachweis (SIA 181) | | |
| <input type="checkbox"/> Umgebungsplan | <input type="checkbox"/> Emissionserklärung | | |
| <input type="checkbox"/> Baubeschrieb | <input type="checkbox"/> Deklaration Erdarbeiten | | |
| <input type="checkbox"/> Energietechnische Nachweise | | | |
| <input type="checkbox"/> Hauptformular TG | <input checked="" type="checkbox"/> Formular EN-103 | <input type="checkbox"/> Formular EN-111 | <input type="checkbox"/> Formular EN-132 |
| <input type="checkbox"/> Minergienachweis | <input type="checkbox"/> Formular EN-104 | <input type="checkbox"/> Formular EN-112 | <input type="checkbox"/> Formular EN-133 |
| <input type="checkbox"/> Formular EN-101a,b,c | <input type="checkbox"/> Formular EN-105 | <input checked="" type="checkbox"/> Formular EN-120 | <input type="checkbox"/> Formular EN-134 |
| <input type="checkbox"/> Formular EN-102a,b,c | <input type="checkbox"/> Formular EN-110 | <input type="checkbox"/> Formular EN-131 | <input type="checkbox"/> Formular EN-135 |
| | | | <input type="checkbox"/> Formular EN-TGL |
| <input type="checkbox"/> Nachweis Ausnützungsziffer, Geschossflächenziffer oder Baumassenziffer | | | |
| <input type="checkbox"/> Näherbaurecht (Vereinbarung betr. Herabsetzung des Grenzabstandes) | | | |
| <input type="checkbox"/> Objektschutznachweis gravitative Naturgefahren | | | |
| <input type="checkbox"/> Brandschutzpläne | <input type="checkbox"/> Brandschutzkonzept | | |

Bauvisiere erstellt am

- Anlagedokumentation, Technisches Anschlussgesuch (TAG)
- Interessenabwägung betreffend Verbrauch von Fruchtfolgefläche (FFF) (im Sinne von Art. 3 Raumplanungsverordnung [RPV, SR 700.1])
- Nachweis hindernisfreies Bauen (vgl. § 84 Planungs- und Baugesetz [PBG, RB 700] i. V. m. § 41 PBV)

GesuchstellerIn Irene Stutz-Lüthi Ghürststr. 8 9503 Stehrenberg [Ort, Datum und Unterschrift]	GrundeigentümerIn Irene Stutz-Lüthi Ghürststr. 8 9503 Stehrenberg [Ort, Datum und Unterschrift]	ProjektverfasserIn Feinbildetechnik Bründler GmbH Rico Bründler Himmerreich 13 9503 Stehrenberg [Ort, Datum und Unterschrift]
---	---	--

Zonenart

Nutzungszone gemäss Zonenplan

RRB / DBU-Nr. vom

Durch Stadt-/ Gemeinderat in Kraft gesetzt per

- Bauzone Nichtbauzone Kleinsiedlung (Anhang 1 + 2 KSV vom 12.05.20)

Planungsinstrumente

Es besteht für dieses Gebiet ein

- | | | |
|---|---------------|-----|
| <input type="checkbox"/> Quartierplan | RRB-Nr. | vom |
| <input type="checkbox"/> Baulinienplan | RRB / DBU-Nr. | vom |
| <input type="checkbox"/> Gestaltungsplan | RRB / DBU-Nr. | vom |
| <input type="checkbox"/> Arealüberbauungsplan | RRB-Nr. | vom |
| <input type="checkbox"/> | RRB / DBU-Nr. | vom |

Lage an / in

- | | | |
|---|---------------------------------------|--|
| <input type="checkbox"/> Nationalstrasse | <input type="checkbox"/> See / Weiher | <input type="checkbox"/> oberirdische Entwässerung |
| <input type="checkbox"/> Kantonsstrasse | <input type="checkbox"/> Bach / Kanal | <input type="checkbox"/> Wald |
| <input type="checkbox"/> Gemeindestrasse | <input type="checkbox"/> Fluss | <input type="checkbox"/> Ufergehölz |
| <input type="checkbox"/> Flurstrasse | <input type="checkbox"/> Eindolung | <input type="checkbox"/> Hochspannungsleitung |
| <input type="checkbox"/> Grundwasserschutzzone (S1, S2, S3) | | <input type="checkbox"/> Gefahrengebiete, -zone |
| <input type="checkbox"/> Fruchtfolgefläche (FFF) | m ² | <input type="checkbox"/> Bahnlinie |

Kontrolle

Bauvisiere kontrolliert am

Öffentliche Auflage vom bis

Publikation im Amtsblatt vom [Nur für Bauten und Anlagen ausserhalb der Bauzone]

Stellungnahme Gemeindebehörde

Ansprechpartner Gemeinde (Bei Rückfragen aus der kantonalen Verwaltung zum Baugesuch)

Name, Vorname

Telefon

E-Mail

Angaben des / der GesuchstellerIn / ProjektverfasserIn wurden überprüft

[Ort, Datum und Unterschrift Gemeindebehörde]

Lärmschutznachweis für Luft/Wasser-Wärmepumpen

Beurteilung der Lärmimmissionen von Luft/Wasser-Wärmepumpen (WP) mit einer Heizleistung bis ca. 40kW

Gesuchsteller/in	Irene Stutz	Parzelle Nr.	2207
Adresse	Ghürststrasse 8	Baugesuch Nr.	
PLZ/Ort	9503 Stehrenberg		
Hersteller	Heim AG Heizsysteme	Modell/Typ	Helm AG, Dynamic pro ac 10 AWE
Heizleistung (A2/W35)	6 kW	Schalleistungspegel bei A2	50.2 dB(A)
Heizleistung (A-7/W35)	9.7 kW	Schalleistungspegel nach ErP (A7/W47-55)	50.7 dB(A)
Heizleistung (Nachtbetrieb maximal)	6 kW	Schalleistungspegel Tagbetrieb maximal	56.9 dB(A)
		Schalleistungspegel Nachtbetrieb maximal (Flüstermodus)	52.4 dB(A)

Aufstellungsart	Aussenaufstellung		
Lärmempfindliche Räume am Empfangsort	Räume in Wohnungen	Tag	Nacht
Massgebender Planungswert am Empfangsort	ES II (Wohnzone)	55 dB(A)	45 dB(A)

Einhaltung Belastungsgrenzwerte

Schalleistungspegel		50.2 dB(A)	50.2 dB(A)
Umrechnungsterm Schalldruckpegel		-11 dB	-11 dB
Richtwirkungskorrektur D_c	WP an Fassade (< 3m Abstand zur Wand)	6 dB	6 dB
Distanz zum Empfangsort	25.94 m	-28.3 dB	-28.3 dB
Lärmschutzmassnahmen		0 dB	0 dB
Schalldruckpegel L_{pA} am Empfangsort		16.9 dB(A)	16.9 dB(A)

Korrekturfaktoren

Pegelkorrektur K1 (Anlagentyp)	für Heizungsanlagen	5 dB	10 dB
Pegelkorrektur K2 (Tongehalt)	schwach hörbar (Normalbetrieb) +2 dB	2 dB	2 dB
Pegelkorrektur K3 (Impulsgehalt)	nicht hörbar	0 dB	0 dB
Betriebszeitkorrektur	Betrieb ohne Zeiteinschränkung	0 dB	0 dB
Beurteilungspegel L_r		23.9 dB(A)	28.9 dB(A)

Lärmschutznachweis für Luft/Wasser-Wärmepumpen

Beurteilung der Lärmimmissionen von Luft/Wasser-Wärmepumpen (WP) mit einer Heizleistung bis ca. 40kW

Prüfung vorsorglicher Massnahmen

Innenaufstellung	Nein: nicht möglich bzw. unverhältnismässig Begründung: Kein Platz vorhanden
Schalleistungspegel	Wärmepumpe mit tiefem Schalleistungspegel
Optimierter Aufstellungsort	Lärmoptimierter Standort für Nachbarschaft
Flüstermodus nicht aktiviert weil	Technisch nicht möglich
Weitere vorsorgliche Massnahmen	Weitere Lärmschutzmassnahmen zur vorsorglichen Emissionsbegrenzung wurden geprüft, haben sich aber als nicht verhältnismässig herausgestellt (Kosten höher als 1 % der Anlagekosten oder Wirkung geringer als 3 dB)

Lärmbeurteilung

Einhaltung Belastungsgrenzwerte	Ja	Die Planungswerte werden eingehalten.
Beurteilung Vorsorge	Ja	Die in Betracht fallenden vorsorglichen Massnahmen wurden geprüft, und die verhältnismässigen Massnahmen werden umgesetzt. Das Vorsorgeprinzip wird somit erfüllt.

→ [Zum Online-Formular](#)

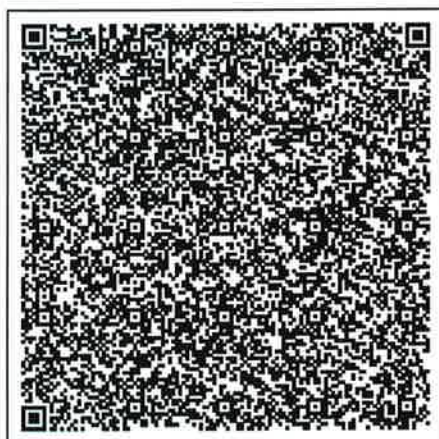

Für Rückfragen

Verfasser/in: Rico Bründler, rb@bruendler-maerwil.ch, 0787082758

Ort, Datum

Märwil, 22.10.2024

Unterschrift

Gebäudetechnik Bründler GmbH
 Rico Bründler
 Hiltlstrasse 13
 9582 Märwil

Beilagen:

- Situationsplan mit Standort Wärmepumpe / Schacht
- Wohnungsgrundrisse
- Datenblatt mit Schalleistungsangaben
- Dokumentation Lärmschutzmassnahmen