



AUFLAGE EINER BAUEINGABE

Baugesuch Nr.	24.10-42
Bauherr:	Galli Florian Schmidshof 10 9565 Schmidshof
Bauvorhaben:	Projektanpassung zu BG 24.06-24, Vergrösserung Heizungsraum
Projektverfasser:	Schenk Holzbauplanung Im Brüel 22 8564 Wäldi
Parz. Nr. / Ort:	5157 / Schmidshof 12, 9565 Schmidshof
Auflagefrist:	25.10.2024 bis 13.11.2024
Auflageort:	Bauamt / Gemeindeverwaltung Schulstrasse 1, 9565 Bussnang oder Homepage www.bussnang.ch

Detailangaben und nötige Betriebsdaten sind nur im Auflagedossier auf der Gemeindeverwaltung einsehbar.

Einsprache:

Während der Auflagefrist kann jedermann der ein schutzwürdiges Interesse hat, öffentlich- sowie privatrechtlich Einsprache gegen das Bauvorhaben erheben.

Einsprachen haben eine Begründung und einen Antrag zu enthalten und sind schriftlich an den **Gemeinderat** der Politischen Gemeinde Bussnang einzureichen.

[Stempel / Notizen Gemeinde]

[Stempel / Notizen Kanton]

auszufüllen

Gesuchsformular zur Beurteilung von Bauvorhaben

Baugesuch Bauanfrage Vorentscheid Konzession / WNG-Bewilligung

Gemeinde 9565 Bussnang

GesuchstellerIn (Rechnung wird an diese Adresse ausgestellt)

Name, Vorname Galli Florian
 Strasse, Haus-Nr. Schmidshof 10 Beruf Landwirt
 PLZ, Wohnort 9565 Schmidshof E-Mail
 Telefon Privat Telefon Geschäft

GrundeigentümerIn

identisch mit Adresse GesuchstellerIn

Name, Vorname
 Strasse, Haus-Nr.
 PLZ, Wohnort E-Mail
 Telefon Privat Telefon Geschäft

ProjektverfasserIn

identisch mit Adresse GesuchstellerIn

Name, Vorname Schenk Holzbauplanung
 Strasse, Haus-Nr. Im Brüel 22
 PLZ, Wohnort 8564 Wäldi E-Mail
 Telefon Privat Telefon Geschäft

Bauvorhaben (bei Industrie- und Gewerbebauten Zweck angeben)

Was Projektänderung, Ersatzbau Schopf, Einbau Holzheizung für Schmidshof 10 + 12
 Änderung eines schon bewilligten Gesuches
 Eingriff in ein geschütztes Objekt gemäss TG NHG § 7
 Neubau An- oder Aufbau Zweckänderung Abbruch
 Umbau Einbau Wiederaufbau

Kurzbeschreibung (Konstruktion / Material / Farben)

Fassade Sichtbeton, Holzschalung
 Dach Tonziegel
 Fenster PVC weiss

Lage

Strasse / Quartierbezeichnung / Flurname Schmidshof 12 Parzellen-Nr. 5157
 Gebäudeversicherungs-Nr. 157.67 Koordinaten /



Durch GesuchstellerIn oder ProjektverfasserIn

Durch GesuchstellerIn oder ProjektverfasserIn auszufüllen

Angaben zum Bauvorhaben

Ausnützungsziffer (AZ) / Geschossflächenziffer (GFZ) oder Baumassenziffer (BMZ) gemäss Projekt

AZ / GFZ BMZ Massg. anrechenbare Land- / Grundstücksfläche 1120 m²

Gebäudevolumen gemäss SIA-Norm [116 oder 416] 220 m³

Kosten (zwingend auszufüllen)

Anlagekosten abzüglich Landkosten CHF

Gewünschte Anschlüsse

Wasser Elektrisch Anschlusswert

Gas Gemeinschaftsantenne

Kanalisation Telefon Glasfasernetz

Gewässerschutz

Vorgesehene Art der Abwasserbeseitigung

Betriebliche Keine
Abwässer

Dach-/ Versickerung
Sickerwasser

Werden auf dem Grundstück Benzin, Mineralöle, Säuren, Laugen, Gifte, Jauche, Silowasser oder dergleichen verwendet, gelagert oder produziert?

Nein Ja Art

Menge Liter
kg

Heizungsart

Keine Neu Bestehend

Heizkessel Heizöl

Erdgas

Brennholz

Wärmepumpe Erdwärmesonden Anzahl Tiefe

Luft-Wasser bzw. Wasser-Wasser

Zivilschutz

Eigener Schutzraum

Keine Baupflicht

Ersatzbeitrag

Bemerkungen

Durch GesuchstellerIn oder ProjektverfasserIn auszufüllen

AnstösserInnen

Nord	Parz.-Nr. 5155	EigentümerIn	Gemeinde Bussnang, Bussnang
	Parz.-Nr.	EigentümerIn	
Ost	Parz.-Nr. 5158	EigentümerIn	Karl Moser, Schmidshof
	Parz.-Nr.	EigentümerIn	
Süd	Parz.-Nr. 5251	EigentümerIn	Stefan + Noémie Moser, Schmidshof
	Parz.-Nr. 5252	EigentümerIn	Karl Moser, Schmidshof
West	Parz.-Nr.	EigentümerIn	
	Parz.-Nr.	EigentümerIn	

Baugesuchsunterlagen

(vgl. § 51 Verordnung zum Planungs- u. Baugesetz, PBV RB 700.1)

- | | | | |
|---|---|--|--|
| <input checked="" type="checkbox"/> Situationsplan (Katasterplan) | <input type="checkbox"/> Kanalisationseingabe | | |
| <input checked="" type="checkbox"/> Geschossgrundrisse | <input type="checkbox"/> Schutzplatzsteuerung/Schutzraumeingabe | | |
| <input checked="" type="checkbox"/> Schnitt- und Fassadenpläne | <input type="checkbox"/> Lärmgutachten/Schallschutznachweis (SIA 181) | | |
| <input checked="" type="checkbox"/> Umgebungsplan | <input type="checkbox"/> Emissionserklärung | | |
| <input type="checkbox"/> Baubeschrieb | <input type="checkbox"/> Deklaration Erdarbeiten | | |
| <input checked="" type="checkbox"/> Energietechnische Nachweise | | | |
| <input type="checkbox"/> Hauptformular TG | <input type="checkbox"/> Formular EN-103 | <input type="checkbox"/> Formular EN-111 | <input type="checkbox"/> Formular EN-132 |
| <input type="checkbox"/> Minergienachweis | <input type="checkbox"/> Formular EN-104 | <input type="checkbox"/> Formular EN-112 | <input type="checkbox"/> Formular EN-133 |
| <input type="checkbox"/> Formular EN-101a,b,c | <input type="checkbox"/> Formular EN-105 | <input type="checkbox"/> Formular EN-120 | <input type="checkbox"/> Formular EN-134 |
| <input type="checkbox"/> Formular EN-102a,b,c | <input type="checkbox"/> Formular EN-110 | <input type="checkbox"/> Formular EN-131 | <input type="checkbox"/> Formular EN-135 |
| | | | <input type="checkbox"/> Formular EN-TGL |
| <input type="checkbox"/> Nachweis Ausnützungsziffer, Geschossflächenziffer oder Baumassenziffer | | | |
| <input type="checkbox"/> Näherbaurecht (Vereinbarung betr. Herabsetzung des Grenzabstandes) | | | |
| <input type="checkbox"/> Objektschutznachweis gravitative Naturgefahren | | | |
| <input checked="" type="checkbox"/> Brandschutzpläne | <input type="checkbox"/> Brandschutzkonzept | | |

Bauvisiere erstellt am 24.09.2024

-
- Interessenabwägung betreffend Verbrauch von Fruchtfolgefläche (FFF)
(im Sinne von Art. 3 Raumplanungsverordnung [RPV, SR 700.1])
- Nachweis hindernisfreies Bauen (vgl. § 84 Planungs- und Baugesetz [PBG, RB 700] i. V. m. § 41 PBV)

GesuchstellerIn

Schmidhof, 24.09.2024

[Ort, Datum und Unterschrift]

GrundeigentümerIn

Schmidshof, 24.09.2024

[Ort, Datum und Unterschrift]

ProjektverfasserIn

Wäldi, 24.09.2024

[Ort, Datum und Unterschrift]

Zonenart

Nutzungszone gemäss Zonenplan

RRB / DBU-Nr. vom

Durch Stadt-/ Gemeinderat in Kraft gesetzt per

- Bauzone
 Nichtbauzone
 Kleinsiedlung (Anhang 1 + 2 KSV vom 12.05.20)

Planungsinstrumente

Es besteht für dieses Gebiet ein

- | | | |
|---|---------------|-----|
| <input type="checkbox"/> Quartierplan | RRB-Nr. | vom |
| <input type="checkbox"/> Baulinienplan | RRB / DBU-Nr. | vom |
| <input type="checkbox"/> Gestaltungsplan | RRB / DBU-Nr. | vom |
| <input type="checkbox"/> Arealüberbauungsplan | RRB-Nr. | vom |
| <input type="checkbox"/> | RRB / DBU-Nr. | vom |

Lage an / in

- | | | |
|---|---------------------------------------|--|
| <input type="checkbox"/> Nationalstrasse | <input type="checkbox"/> See / Weiher | <input type="checkbox"/> oberirdische Entwässerung |
| <input type="checkbox"/> Kantonsstrasse | <input type="checkbox"/> Bach / Kanal | <input type="checkbox"/> Wald |
| <input type="checkbox"/> Gemeindestrasse | <input type="checkbox"/> Fluss | <input type="checkbox"/> Ufergehölz |
| <input type="checkbox"/> Flurstrasse | <input type="checkbox"/> Eindolung | <input type="checkbox"/> Hochspannungsleitung |
| <input type="checkbox"/> Grundwasserschutzzone (S1, S2, S3) | | <input type="checkbox"/> Gefahrengebiete, -zone |
| <input type="checkbox"/> Fruchtfolgefläche (FFF) | m ² | <input type="checkbox"/> Bahnlinie |

Kontrolle

Bauvisiere kontrolliert am

Öffentliche Auflage vom bis

Publikation im Amtsblatt vom [Nur für Bauten und Anlagen ausserhalb der Bauzone]

Stellungnahme Gemeindebehörde

Ansprechpartner Gemeinde (Bei Rückfragen aus der kantonalen Verwaltung zum Baugesuch)

Name, Vorname

Telefon

E-Mail

Angaben des / der GesuchstellerIn / ProjektverfasserIn wurden überprüft

[Ort, Datum und Unterschrift Gemeindebehörde]

Deklaration Erdarbeiten

Dieses Formular ist nach § 51 PBV jedem Baugesuch beizulegen, bei dem Aushub oder Bodenaushub¹ anfällt, auch wenn dieser vor Ort verbleibt.

Bauherrschaft

Angaben zum Bauvorhaben

Adresse Schmidshof 10 +12 PLZ/Ort 9565 Schmidshof
 Politische Gemeinde Bussnang Parzelle Nr. 5157
 Landeskoordinaten _____ / _____

Volumenangaben¹

Oberboden 0 m³ und Unterboden 15 m³ und Aushub 0 m³
 davon verbleiben:
 Oberboden 0 m³ und Unterboden 0 m³ und Aushub 0 m³

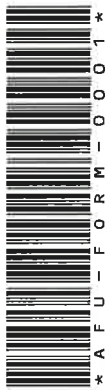

1. Ist das Areal im Kataster der belasteten Standorte (KbS)² oder in der Hinweiskarte Bodenbelastungen (HKB)² eingetragen? Nein Ja
2. Ist für die Bauparzelle eine der nachstehenden Angaben zutreffend? Nein Ja
 - Frühere Auffüllung, die nicht in einem der unter Ziffer 1 genannten Verzeichnisse enthalten ist
 - Aktueller oder ehemaliger Betriebs- oder Unfallstandort, der nicht in einem der unter Ziff. 1 genannten Verzeichnisse enthalten ist
 - Frühere oder aktuelle Nutzung als Schreber-/Familiengarten oder Gärtnerei
 - Nahbereich (10 m) korrosionsgeschützter Metallkonstruktionen (Brücken, Masten, Tanks etc)
 - Einsatz oder Ablagerung schadstoffhaltiger und/oder wassergefährdender Stoffe und Abfälle
 - Das Areal diente als Brandstelle resp. es gab einen Brandfall
 - Andere Belastungshinweise (z. B. aufgrund von Untersuchungen): _____
3. Ist erkennbar oder bekannt, dass das Material verschmutzt ist? Nein Ja
 - Es wurden Verfärbungen oder Gerüche festgestellt
 - Es gibt Stellen, an denen verfärbtes oder schlecht riechendes Wasser austritt
4. Befinden sich auf der Bauparzelle invasive Neophyten³ oder problematische Ackerunkräuter³? Nein Ja
 - a) Welche Pflanzen kommen vor?
 - Asiatische Knötericharten (Reynoutria spp.)
 - Essigbaum (Rhus typhina)
 - Schmalblättriges Greiskraut (Senecio inaequidens)
 - Erdmandelgras
 - Andere invasive Neophyten: _____
 - unerwünschte Ackerkräuter (z. B. Ackerkratzdistel, giftige Kreuzkräuter)
 - b) Treten die Pflanzen innerhalb oder unmittelbar neben dem Bauvorhaben auf? Nein Ja
falls ja: Bitte Übersichtsplan und Fotos mit Parzelle und Standort der invasiven Neophyten oder unerwünschten Ackerkräutern beilegen.

Durch Bauherrschaft auszufüllen

Ort/Datum Schmidshof, 24.09.2024 Unterschrift FG -

Gemeindebestätigung

Bauparzelle in KbS oder HKB eingetragen oder Problempflanzen vorhanden? Nein Ja
 KbS-Register-Nr.: _____ Belastungshinweis Boden: _____
 Bemerkungen: _____
 Ort/Datum: _____ Unterschrift: _____

Deklaration bitte immer mit dem Baugesuch an die Baugesuchszentrale weiterleiten!

Bestätigung Kanton (Amt für Umwelt)	Baugesuch-Nr. _____
<input type="checkbox"/> Keine Belastungshinweise	
<input type="checkbox"/> bitte separate Stellungnahme(n) beachten	
Bemerkungen: _____	
Ort/Datum: _____	Unterschrift: _____

Erläuterungen

Das Formular Deklaration für Erdarbeiten ist **jedem** Baugesuch beizulegen, bei dem Aushub¹ oder Bodenaushub¹ anfällt. Damit soll sichergestellt werden, dass verschmutztes Material ordnungsgemäss entsorgt wird und unbelastete Flächen nicht mit Abfällen oder Problempflanzen belastet werden.

- ¹ Unter **Boden** versteht man die oberste Erdschicht, in der Pflanzen wachsen können, also den Oberboden (Humus) und den Unterboden (Stockerde, Mutterboden). In der Regel umfasst der Boden circa den obersten Meter. **Aushub** stammt dagegen aus dem unbelebten Untergrund. Die Unterscheidung der Begriffe ist wichtig, da für sie unterschiedliche Verordnungen gelten. Die Angaben dienen der kantonalen Abfallplanung.
- ² Standorte, die mit Abfällen im Untergrund belastet sind, werden in einem öffentlichen **Kataster der belasteten Standorte (KbS)** geführt (siehe <https://geoinformation.tg.ch/thurgis/geotgch.html/1861>). Auskünfte können direkt beim AfU eingeholt werden. Hierzu ist eine Vollmacht des Grundeigentümers erforderlich (Formular siehe www.umwelt.tg.ch > Abfall und Boden > Downloads Altlasten [Vollmacht-Einsichtnahme-KbS_HKB](http://www.umwelt.tg.ch)). Hinweise auf Belastungen des Bodens sind in der öffentlichen **Hinweiskarte Bodenbelastungen (HKB)** erfasst (siehe <https://geoinformation.tg.ch/thurgis/geotgch.html/1861>).
- ³ Unter invasiven **Neophyten** werden gebietsfremde Pflanzen verstanden, die sich auf problematische Weise verbreiten und dadurch Schäden verursachen können (siehe www.umwelt.tg.ch/neobiota). **Unerwünschte Ackerkräuter** können bei Bodenverschiebungen ebenfalls problematisch werden. In jeder Gemeinde gibt es eine **Ansprechperson** zum Thema Neophyten.

Dieses Formular kann unter www.umwelt.tg.ch > Abfall und Boden > Boden > Downloads Boden heruntergeladen werden.

Weitere Informationen

Amt für Umwelt, Verwaltungsgebäude Promenade, 8510 Frauenfeld
 Tel.: 058 345 51 51 | Email: umwelt.afu@tg.ch | Website: www.umwelt.tg.ch > Abfall und Boden > Boden

Rechtliche Grundlagen:

Bundesgesetz über den Umweltschutz (USG) und die darauf abgestützten Verordnungen: Verordnung über Belastungen des Bodens (VBBo); Altlasten-Verordnung (AltIV), Verordnung über die Vermeidung und Entsorgung von Abfällen (VVEA), Verordnung über den Schutz vor gefährlichen Stoffen und Zubereitungen (ChemV), Verordnung über den Umgang mit Organismen in der Umwelt (FrSV); Gesetz über die Abfallbewirtschaftung (Abfallgesetz) des Kantons Thurgau, Verordnung des Regierungsrates zum Planungs- und Baugesetz (PBV).

